

Commune de SULLY SUR LOIRE
 Propriété de M. Gilbert LE SECH
 Lieu-dit "Voie de Loyou-Est" et "La Huardière"
 Section AV n° 41, 42, 48, 49, 69 et 70

Cabinet RAGEY
 Géomètre-Expert
 69 chemin de la Fontaine
 43500 CIEN
 Tél : 02 38 27 07 07 Fax : 02 38 27 07 08

PLAN DE DIVISION ET DE BORNAGE
 Intervention du 23 mars 2009
 Echelle : 1/2000

Ref. dossier n° 2009-012/9018
 Plan dressé le 24 mars 2009

AV 41p, 69p et 70p
 M. Gilbert LE SECH

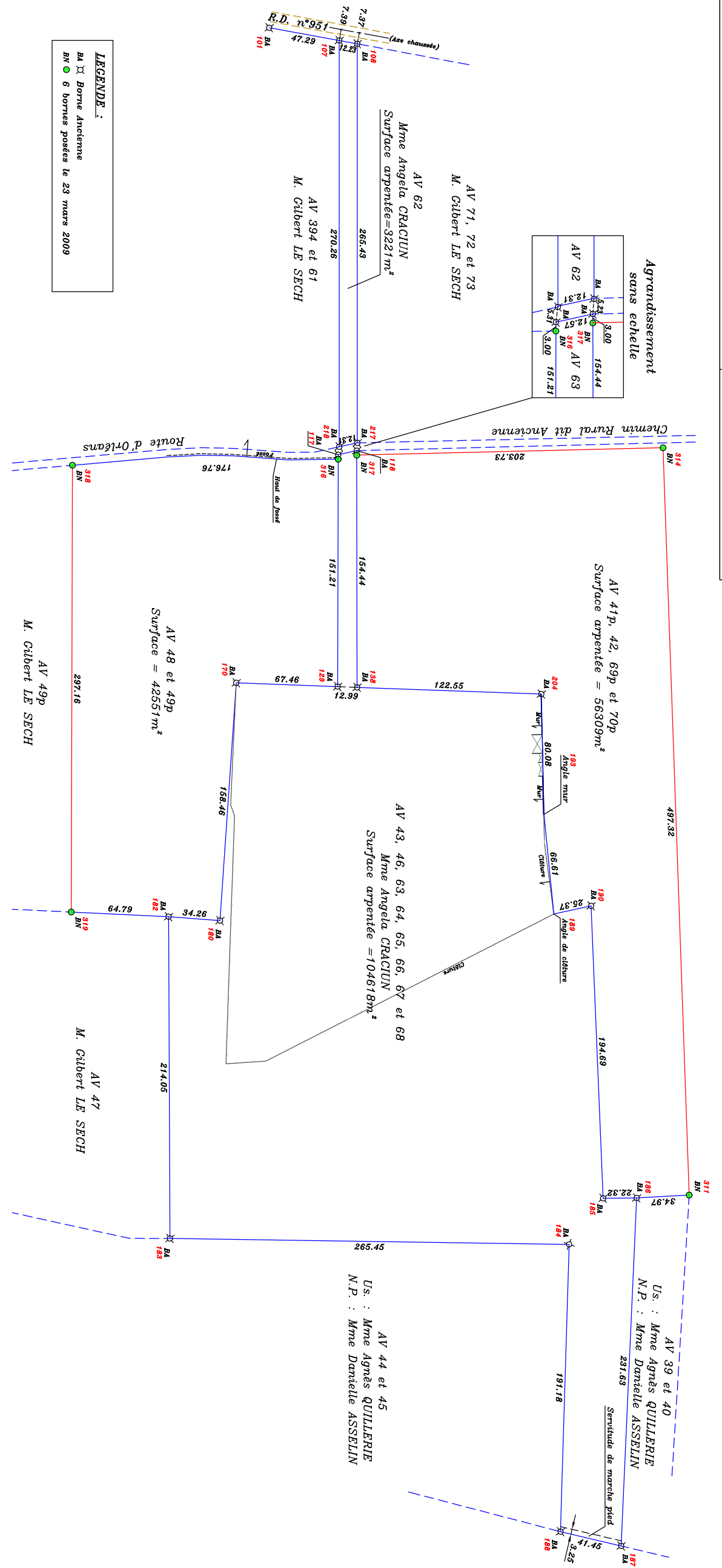

LEGENDE :
 BA X Borne Ancienne
 BN ● 6 bornes posées le 23 mars 2009



LA LOIRE
 Direction Départementale de L'Équipement
 Subdivision de la Loire

MATRICULE	X	Y
101	5050.52	1982.85
107	5011.65	2009.78
108	5001.61	2016.74
117	5126.31	2260.31
118	5114.02	2262.93
129	5190.52	2400.52
138	5178.93	2406.37
170	5250.86	2370.34
180	5286.15	2509.78
182	5356.18	2493.29
183	5443.98	2688.51
184	5203.99	2801.92
185	5170.72	2783.39
186	5150.33	2792.46
187	5255.48	2998.85
188	5288.28	2973.51
189	5122.28	2597.78
190	5097.45	2603.01
193	5100.80	2534.72
204	5069.28	2461.11
217	5111.49	2258.36
218	5123.53	2255.79
311	5117.73	2805.12
314	4927.82	2345.50
316	5127.56	2263.04
317	5115.25	2265.67
318	5290.08	2193.54
319	5413.82	2463.71